N°2
$2
ATZA!
LUCAS VARELA
CALVI
MIGUERES
ALCATENA
BARREIRO
SCHIMPP
MAZZITELLI
VARELA
ROVELLA
CARCANO
SANZ

contenido

EL PROTECTOR - BARREIRO / VARELA

DELORA - SCHIMPF / RODRÍGUEZ

NEFILIM - DIEGO CÁRCANO

EL BUCHE - JAVIER ROVELLA

LA AVISPA - FERNANDO CALVI

LA BITÁCORA CÓSMICA ILUSTRADA DEL DR. NÉBULO
MAZZITELLI / ALCATENA

LOS SEÑORES DEL CREPÚSCULO - SCHIMPF / SANZ

EL PROTECTOR - GUIÓN: ROBERTO BARREIRO - DIBUJOS: LUCAS VARELA

LA PROTEJO DE LOS MALVADOS DESDE HACE DIEZ AÑOS.
SOLO HAY UNO QUE ME HA ENFRENTADO UNA Y OTRA VEZ DURANTE TODO ESTE TIEMPO.
MI ARCHIENEMIGO. MI NÉMESIS.
"EL PROTECTOR". "LA NÉMESIS". ¡QUE NOMBRES ESTÚPIDOS NOS PUSO LA PRENSA!
A ESTA HORA, ESE RUFIÁN ESTÚPIDO LE ESTARA DICIENDO DONDE ESTOY.
QUERÍA HABLAR CON VOS. TENÉS DOS OPCIONES: O ME DECÍS DONDE SE ESCONDE
O ME DECÍS DONDE QUERÉS SER ENTERRADO.

MUY FÁCIL. SEGURAMENTE ES UNA TRAMPA.
SABE QUE ES UNA TRAMPA. PERO IGUAL VA A VENIR.
NO VA A DEJAR PASAR LA OPORTUNIDAD DE VENCERME DE UNA VEZ POR TODAS...
...PARA VENGAR A TODA ESA GENTE QUE HA ASESINADO.
¿VENGANZA? ¡JA! ¡COMO SI LE PREOCUPARAN LOS MUERTOS! LO QUE LE MOLESTA ES QUE NO ME PUEDA TENER.

EN EL FONDO, SABE QUE ME NECESITA PARA SEGUIR.
AQUÍ TERMINA TU CARRERA DE VILLANÍA, NÉMESIS! ESTA VEZ...
...NO TE ME VAS A ESCAPAR.
CHEF
¡VAMOS! ¿TE PENSÁS QUE TE DEJARÍA LAS COSAS TAN FÁCILES?

TU CAMPO DE FUERZA NO VA A DETENERME POR MUCHO...
...PERO LO SUFICIENTE PARA PODER HACER ESTO.
¿QUÉ...?... (COUGH!)...¡GAS...! ¡(COUGH! ¡COUGH!)...
...CUANDO PENSARÉ COMO SACARTE DE MI VIDA DE UNA MANERA PERMANENTE.
TRANQUILO. NO ES PELIGROSO. TE VA A PONER A DORMIR HASTA QUE VUELVA...
NO...(¡COUGH!)... TE SERÁ TAN FÁCIL...
LAMENTO NO PODER QUEDARME A PRESCUTIR, PERO TENGO UN TEATRO LLENO DE INFELICES ESPERANDO SER ENVENENADOS POR MI MANO.
...SOS UN DEMENTE.
LO SÉ. ¿NO ES MARAVILLOSO?
ESTÁS... (¡COUGH!)...LOCO
V

LAS COSAS ESTÁN, POR FIN, BAJO MI CONTROL. LA CIUDAD ES OTRA VEZ MI PATIO DE JUEGOS EN EL QUE COMETO TRAVESURAS SIN QUE ME CONTROLEN.
DE ALGUNA FORMA ESCAPARÉ SÉ QUE ÉL QUIERE QUE ESO PASE. ME NECESITA DE UNA MANERA INCONCIENTE.
ALGÚN DÍA SE QUE NO ALCANZARÁ ESTA CIUDAD PARA LOS DOS.
ESE DÍA, UNO DE NOSOTROS TENDRÁ QUE VENCER DEFINITIVAMENTE, Y EL OTRO MORIRÁ.
AJAJA
EN EL FONDO, QUIERE SER CASTIGADO.
TIEMBLO Y ANHELO ESE DÍA.
TIEMBLO Y ANHELO ESE DÍA.

DELORA - GUIÓN: GUSTAVO SCHIMP - DIBUJOS: ARIEL RODRIGUEZ.

UN RECUERDO, NADA MÁS...
¿ALCANZARÁ CON ESTAS, MAMÁ?
OH, AGLO. ESAS ESTÁN MUY VERDES AÚN NO ...
¿QUÉ ES ESO?
¿LO OYES?
NO MAMÁ. ¿QUÉ...?
¡INTRUSOS! ¡INTRUSOS!

Debora

UBAN-KUO

Guion: ~~Gustavo~~ Schimpp
Dibujos: Ariel Rodriguez

¡NINGÚN ALDEANO NOS ES ÚTIL!
¿MAMÁ? ¡MAMÁ!
¡DESPIERTA MAMÁ!
¡POR AQUÍ NO HAY NADA!
NO TE PREOCUPES. YO SÉ QUE HACER
YO SÉ
¿QUÉ QUÉ ESTÁ SUCEDIENDO?
NOS NOS ATACAN. PROTEGE- NOS. DEBES DESPERTARLOS..
PERO.
PERO.
DESPIÉRTALOS HE- CHICERO DES
¿HECHICERO?
4

¡ YO SÉ. !
NO IMAGINA CUANTO HE VIAJADO PARA CONOCERLO .
¡¡ DESPIERTEN !!
¿ DONDE ?
¿ DONDE ESTA EL OJO DE UBANNU?
LE ... LE REPITO QUE NO SE DE QUÉ HABLA
NO LO SABES, ¿ EH? ENTONCES ¿ POR QUE LA UBICACIÓN SECRETA DE ESTA ALDEA?
¿ POR QUE OS HACÉIS LLAMAR LOS HEREDEROS DE UBANNU?

¡BASTA! SABEMOS QUE CUSTODIAS LA JOYA, ASÍ QUE ¡ENTRÉGAMELA!
NUESTROS SECRETOS NADA TIENEN QUE VER CON...
¿LO SABES? ¿Y QUIEN TE HA DICHO SEMEJANTE COSA?
HE SIDO YO, MAESE GWAIN
¿ZARGO?
¡HEY, TÚ! ¿QUE ESTÁS ?
¿UH?
6

¿ TU LE DIJISTE QUE HALLARIA AL AL OJO DE UBANNU? SI SABES QUE AQUÍ NO ESTA, QUE ..
UN MOMENTO ..
¿ POR QUÉ LO HAS TRAÍDO? ¿ ACASO ?
SI.
EL TIEMPO HA LLEGADO
¿ QUE ESTA PASANDO AQUÍ ?
¡ ZARGO !
¿ QUÉ ?
AAAAAAAA
AAAA
QARZ, ¿ QUÉ FUE ESO ?
HAN ATACADO A JAAL ..
HECHICERO .. YO LOS DESPERTÉ
¿ QUE ?
UBANNU NOS PROTEJA
¡ QARZ ! ¡ CUHG ! VAYAN A VER QUE SUCEDE CON .
1

¡JAAL...
¡POR UBANNU!
¿CUANTOS? ¿CUANTOS DESPERTASTE?
SAAK
SOLO A UNO... EL LÍQUIDO QUE SALTÓ ME QUEMÓ LA MANO Y...

SOLO UNO
¡QUÉMALO!
¡QUÉMALO O NO MORIRÁ!

YA NO QUEDA NINGÚN ALDEANO CON VIDA. LAS LLAMAS HAN DEVORADO TODO, HAN PURIFICADO ESTA ABOMINACIÓN
UBANNU ESTARÍA COMPLACIDO.
¡JÁ!
POBRE CONSUELO.

VINIMOS EN BUSCA DE UNA JOYA, NO A UNA JIHAD. MIS HOMBRES NO LO DIRÁN, PERO EN LO MAS PROFUNDO ME ODIARAN, POR UN SACRIFICIO SIN GANANCIA.

NO TE AFLIJAS, AMIGO ULIK EN TODO HAY GANANCIA

TE LO ASEGURO

ABSOLUTAMENTE EN TODO
10

(CONTINUARÁ)

NEFILIM

En el Limbo

MONASTERIO DE LA HERMANDAD APOCALÍPTICA.

EL PROFETA!

¿QUÉ PASA?

EL PROFETA, EL PROFETA!

NEFILIM - GUIÓN Y DIBUJOS : DIEGO CÁRCAMO.

¡EL PROFETA, EL PROFETA!
¡HIDDEKEL! ¡VEN PRONTO! ¡EL PROFETA LUBB TIENE OTRA DE SUS VISIONES!

¿QUÉ VES, PROFETA?
SUFRIENTES...
...EL RÍO DE LA LOCURA.
LiLiTH.

¡QUE NADIE ME SIGA!
¡ESTÁ EN ESTADO DE ÉXTASIS ESPIRITUAL! ¡ACOMPAÑÉMOSLO!
¡VAMOS, COBARDES! ¡TENEMOS QUE VELAR POR SU SEGURIDAD!
¡SI ES EL PROFETA NADA LE OCURRIRÁ!
...YO NO ESTOY MUY CONVENCIDO AÚN DE QUE LO SEA...
¡YO SÍ! ¡ESTO ES UNA PRUEBA DE FEEEEEEAAAAAAA

¡BAHH!
HIDDEKEL! ¡QUÉ ATIEMPO!
NO TE ALEGRES MUCHO...
¡AÚN NO ENCUENTRO A NADIE QUE ME SUJETE A MÍ!
¡TU FANATISMO TE MATARÁ, PRIOR!
ES INCREÍBLE LO QUE ESTOS NEFILIMS PUEDEN HACER!
¡CÁLLATE, TE SUBIRÉ!
ESO DEBE DOLER.
NO SABES CUANTO

¡RÁPIDO! ¡HAY QUE DAR NUEVAMENTE CON EL PROFETA!
¡TRATA DE NO ESTRANGULARME!
¡ALLÍ ESTÁ!
ESTA PARTE... DEL SANTUARIO ERÁ DESCONOCIDA

SHHHT.. ES UNA PUERTA.
¿QUÉ?, ¿CÓMO UNA PUERTA?
TRANQUILOS LES DIRÉ.
LA CREACIÓN ESTÁ COMPUESTA POR INFINIDAD DE MUNDOS, TODOS ADENTRO DE CADA UNO AL MISMO TIEMPO.
EL EMPÍREO, DONDE VIVEN LOS ÁNGELES, EL PARAÍSO PERDIDO AL QUE HIDDEKEL TUVO ACCESO.
... ÉSTE, EL QUE HABITAMOS NOSOTROS.
TODOS ESTÁN COMUNICADOS POR EL RÍO DE LA LOCURA, LLAMADO ASÍ POR LA CANTIDAD DE RAMALES QUE TIENE...
Y ESTA PUERTA... ¿YA SABES A QUÉ MUNDO LLEVA?
A JUZGAR POR MIS VISIONES, SE TRATA DEL LIMBO

¿CREES QUE TU MAESTRO EL MISÁNTROPO DEJÓ ABIERTA ESTA PUERTA?
SIN DUDAS. Y ES SEGURO QUE NO LO HIZO AL AZAR.
EL MUNDO DE ULTRATUMBA ALLÍ VAMOS A PARAR, TODOS SIN DISTINCIÓN, TRAS LA MUERTE. NO IMPORTA CUÁLES HAYAN SIDO NUESTRAS ACCIONES EN VIDA.
YO ENTRARÉ AL LIMBO.
CONOZCO TUS RAZONES. PERO NO ES UN LUGAR AGRADABLE.
¡HAY ALGUIEN AHÍ QUE DEBO VER!
IRÉ A BUSCAR PERTRECHOS PARA EL VIAJE.
NUNCA ESCUCHALO QUE LE DICEN ¿PERO POR QUÉ QUIERE PASAR AL OTRO MUNDO?
VERÁS.

"...CUANDO DESCUBRIERON QUE LA MADRE DE HÖDDEL HABÍA TENIDO CONTACTO CON LOS ÁNGELES CAÍDOS, SU FAMILIA LA EXPULSÓ CON SU HIJO AL DESIERTO"...
"...LOS NÓMADES NO TUVIERON PROBLEMA EN ACEPTAR AL VASTAGO DE LOS ÁNGELES Y LO CRIARON COMO A SU IGUAL."!
"...CRECIÓ JUNTO A UNA CHICA NÓMADE LLAMADA LILITH. ESTUVO POR CASARSE CON ELLA."!
¿A ESO LE LLAMAS PERTRECHO?
"...PERO LILITH MURIÓ PICADA POR UNA ALIMAÑA DEL DESIERTO..."
LA ESPADA DE ASRAEEL DE NADA TE SERVIRÁ ALLÁ.
¡FOMENTA MI AUTOCONFIANZA.
¡QUIZÁS DESPUÉS NO PUEDAS VOLVER!

DÉJALO. DEBO IR A CUMPLIR UNA MISIÓN ALLÍ, Y ME ALEGRO DE QUE ME ACOMPAÑE
CONFÍAS DEMASIADO EN TUS HABILIDADES. ERES ARROGANTE COMO TODOS LOS DE TU RAZA.
DEBO SEGUIR LOS PASOS DEL PROFETA!
NEFILIM EN EL LIMBO ESTÁ TOTALMENTE DEDICADO A CECILIA...
¿ENCONTRARÁ HIDDEKEL A LILITH?
¿DEBERÁ EL PROFETA SOPORTAR AL PRIOR TODA LA VIDA?
¿QUÉ LES ESPERA DEL OTRO LADO?
PACIENCIA, PORQUE ESTA HISTORIA CONTINUARÁ...

EL BUCHE - GUIÓN Y DIBUJOS : JAVIER ROVELLA

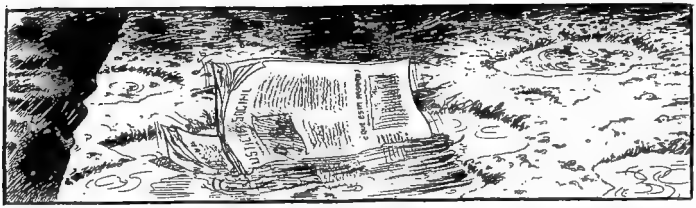

...TA QUE LO..
EMPEZO A LLOVER.

SERA POSIBLE, SIEMPRE QUE SALGO ME SIGUE ESTA..

.. LLUVIA.

OTRA VEZ LLUVIA EN LA PANTALLA.
YAMOS FUNCIONA, ¿POR QUÉ NUNCA ANDAS BIEN?
DALE POR QUERIA.
¡PUNGA!
JE NUEVO ENTRASTE SIN PERMISO A MI CASA.
QUÉ TUL ESQUIADOR DE FREEZER.
ESTOY TRATANDO DE ARREGLAR EL TEMA DE LA LLUVIA
¿EL TEMA DE LA LLUVIA?... ¿QUÉ? ¿ME ESTAS CARGANDO?
YA SE QUÉ SIEMPRE QUE SALGO A LA CALLE LLUEVE PERO NO ES PARA QUÉ ME JODAS
CALMATE
LO TUYO ES MALA SUERTE, VOS TENDRIAS QUE HACER COMO EL DIBUJO QUÉ MIRABA RECIEN,... BUSCATE UN CONEJO, LA PATA DE CONEJO TRAE BUENA SUERTE.
¿PERO?.. DESATE DE GILADAS, HOY NO ESTOY PARA TUS PEQUEÑESES
QUERAS ME EQUIVOQUE Y TENGA TANTA SUERTE COMO TOLERANCIA.
EL PROBLEMA ES QUÉ ES MUY CHICA

¿Y SI PUNGA TIENE RAZON?

¿SI EN REALIDAD ESTOY ENYETADO?

MIRA ABUELA, LA PILA DE DIARIOS QUE ENCONTRE.

HOY UD VAMOS A DORMIR CON FRIO

¿ POR QUE ME TOCO A MI ESTA MALA SUERTE?

HOY SI QUE ME TOCO BUENA SUERTE.

CAFÉ · BAR

LE DIGO QUE SÍ, ALFREDO BRANYA ESTÁ METIDO EN EL TRÁFICO DE ÓRGANOS.

PERO, BRANYA ES UNO DE LOS EMPRESARIOS MÁS PODEROSOS DEL PAÍS, ES DUEÑO DEL DIARIO DE MAYOR TIRADA.

¿LOS SEÑORES SE VAN A SERVIR ALGO MÁS?
SÍ, TRAÍGAME OTRO CORTADO.

¿OTRO CORTADO?
DEBÍ SOSPECHARLO EN CUANTO LO VI... SE... SE...

¿Y COMO CREE QUE LLEGO A SER TAN GRANDE?

ACA TENGO LAS PRUEBAS DE LO QUE DIGO, ¡ILEGALMENTE LOGRO CONSTRUIR SU IMPERIO

¿QUE SON ESTOS PAPELES? DOCUMENTOS... RECIBOS... NUMEROS DE TELEFONOS...

SUFICIENTES DATOS PARA QUE UN JEFE DE POLICIA COMO USTED ENCARCELE A BRANYA POR VARIOS AÑOS.

LINYERAS, CIRUJAS, GENTE DE LA CALLE, EL SECUESTRA A ESAS PERSONAS DE LAS QUE NADIE RECLAMA SUS CUERPOS PARA PROVEERSE DE ORGANOS.

BIEN, TOMA TU PAGA.
¿NO TENDRIAN ALGO PARA AYUDARME?

PARA QUE LO SEPAS, ACABO DE AYUDARTE.

SI ME HUBIERAS DICHO QUE AL QUE IBAS A VENDER INFORMACIÓN ERA UN CAJA NO TÉ ACOMPAÑABA NI EN PEDO.
...TA QUE LO...
¿QUÉ? ¿QUÉ PASA?
ESE YUTA ME CURRO, ME PAGO MENOS DE LO ACORDADO.
¿VES? ¿ES TU MALA SUERTE, VOS TENDRÍAS QUE BUSCAR UNA PATA DE..
DEJATE DE JODER CON ESO DE LA PATA DE CONEJO, YO NO TENGO MALA SUER...
NO DIGAS NADA.
PERO SI EL BUCHON QUE SIEMPRE HABLA ES EL.

UN NUEVO DIA NOS SORPRENDE Y YA SE ESTÁ NOTANDO LA AUSENCIA DE DIARIOS RECORRIENDO NUESTRAS CALLES.
CONSECUENCIA DE LA NOTICIA DADA HACE UN PAR DE DIAS, EL EMPRESARIO ALFREDO BRANYA FUE ARRESTADO POR AUDAR EN NEGOCIOS TURBIOS.
SU DIARIO "EL EMPRESARIAL", QUE ERA EL DE MAYOR TIRADA, FUE CERRADO DEJANDO A MUCHAS FAMILIAS EN LA CALLE.
Y HABLANDO DE PERSONAS DE LA CALLE, ESTA MAÑANA FUERON ENCONTRADOS SIN VIDA TRES CUERPOS MAS DE MENDIGOS, FALLECIERON DE FRIO, CONGELADOS POR LA TREMENDA HELADA DE ANOCHE.
LOS CONOCEDORES DEL TEMA PRONOSTICAN QUE ESTE HECHO SE REPETIRA A LO LARGO DE LA SEMANA.

SABES ¡INVITE DE HORMIGA, NO LO PUEDO CREER.
¿QUE COSA PONGA?
HACE RATO QUE CANJEO CONJ VOS Y TODAVIA NO LLOVIO.
POR QUE NO TE VAS A LA RECONCH...
¡¡NO!!
¡¡MI VIEJO!!
¡¡NO!...¿POR QUE?

¡¡EL FAIO!!
¡NO!... ¡NO!...
TOME ABUELA.
OC!
¿LE DISTE PLATA? ESTA GENTE NO PRECISA GUITA, LES HACE FALTA SUERTE, MUCHA BUENA SUERTE.
¡¡MI NIETO!!
QUE AL PARECER A VOS TE AGRADA DE ABANDONAR... EMPEZO A LLOVER.

¡¡¡COMO HERALDO DE LA DIMENSION INFERNAL ANUNCIO: ESTA NOCHE MORIRAS!!!
CALVIL
LA LUZ SE ENTURBIA, Y EL DOCTOR WEBE SE RETIRA A SU HUMEDA HABITACION. GUARDIAS Y ENFERMERAS EMPIEZAN A LANGUIDECER Y DORMITAR, MIENTRAS UN NEGRO AGENTE DE LA NOCHE SE METE EN MI CELDA PARA LANZARME OMINOSA AMENAZA!!!

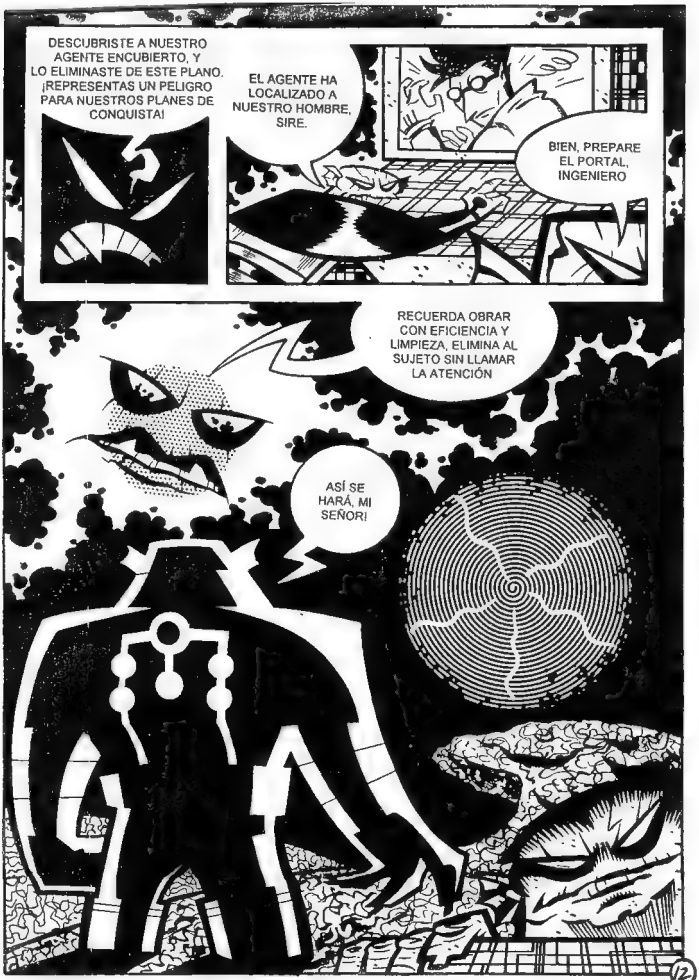
DESCUBRISTE A NUESTRO AGENTE ENCUBIERTO, Y LO ELIMINASTE DE ESTE PLANO. ¡REPRESENTAS UN PELIGRO PARA NUESTROS PLANES DE CONQUISTA!
EL AGENTE HA LOCALIZADO A NUESTRO HOMBRE, SIRE.
BIEN, PREPARE EL PORTAL, INGENIERO
RECUERDA OBRAR CON EFICIENCIA Y LIMPIEZA, ELIMINA AL SUJETO SIN LLAMAR LA ATENCIÓN
ASÍ SE HARÁ, MI SEÑOR!

¡APROVECHA LOS SEGUNDOS QUE TE QUEDAN,

PREPARA TU ESPIRITU PARA RESISTIR LAS CRUELES TORTURAS QUE TE AGUARDAN!

¡¿Y ESO?!
UN DESTELLO Y UNA HEDIONDA ATMOSFERA, COMO DE MIL CLOACAS, CIENAGAS Y BAÑOS PUBLICOS INUNDANDO EL LUGAR ANUNCIAN LA LLEGADA DE MI VERDUGO.

¡EL VIAJE INTERDIMENSIONAL HA SIDO UN EXITO!
¡AHORA, A ELIMINAR A ESE INSECTO INMUNDO, QUE INCOMODA A MI LIDER, Y PERTURBA NUESTROS PLANES!

TAP TAP TAP!
¡PASOS, ESE GORILA ASESINO VIENE PARA ACÁ!
¡Y ES TAN GRANDE!
TOC
¡GOLPEA LA PUERTA, CON ESA ZARPA ASESINA, QUE NO DUDARÁ EN ESTRUJAR MI CUELLO!
TOC!
CREAAK...
¡NUNCA ENFRENTÉ UN SUCUBO TAN ENORME!
¡YA ESTA ADENTRO!
TAP TAP TAP!
¡AL MENOS YA NO ME CREERAN LOCO!
¡TODOS VERÁN AL SUCUBO INVASOR, Y ME APOYARÁN EN MI CRUZADA ANTI-MONSTRUOS, SI!
CLINK-A CLING
CLIK!

MUCHACHO, TRANQUILO, UNA PERSONA HA VENIDO A VERTE.
EL AGENTE SEKOWSKY HA VENIDO PARA LLEVARTE AL MANICOMIO DE MAXIMA SEGURIDAD PARA CRIMINALES DEMENTES MUY PELIGROSOS.
BUENAS NOCHES.
¡¡¡HORROR, ESA CRIATURA ABERRANTE HA ENGAÑADO A WEBE CON UNO DE SUS DISFRACES!!!
¡¡¡PERO NO PUEDE ENGAÑAR A MIS LENTES, MIS LENTES ESPECIALES !!!

(CONTINUARÁ)

LA BITÁCORA CÓSMICA ILUSTRADA DEL DR. NÉBULO - GUIÓN: EDUARDO MAZITELLI - DIBUJOS: QUTQUE ALCATENA

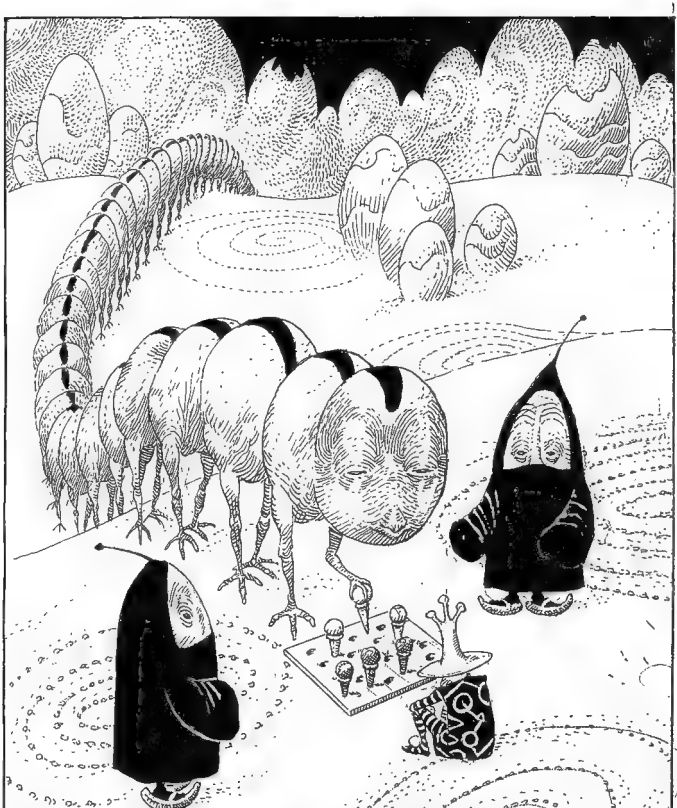

Horas llevaba Nébulo disputando una partida de trigonocuadrilla. No tenía idea de cómo se jugaba, pero usaba las largas reflexiones de su rival para dormir una siesta. De pronto realizó una movida que hizo que el crustágino multidópodo lanzara un alarido y cayera desmayado. -Juego y destino están enlazados -, dijo uno de los monjes taumaturgos que oficiaban de árbitros. -Y tu jugada desatará el final de la galaxia-. -¿Esperaban qué pasara aquí el resto de mi vida por sus tontas supersticiones?-. Se indignó el doctor. Pero de inmediato huyó despavorido para que nadie le pidiera explicaciones si la catástrofe anunciada se cumplía.

EN EL ASTEROIDE OJNIX GUSTAN DE LAS CAMINATAS, EXHIBIENDO COSTOSOS ATUENDOS Y CORDIALES SONRISAS. "QUÉ GENTE TAN URBANA Y SOCIABLE", PENSÓ NÉBULO, COMO HUBIERA PENSADO CUALQUIERA. IGNORANDO QUE ESTOS VANIDOSOS GASTAN TANTO EN DECORAR SUS VIVIENDAS POR FUERA, QUE NO LES QUEDA PARA ADQUIRIR MUEBLES, HABITACIONES, O PUERTAS Y VENTANAS QUE ABRAN, POR LO QUE SUS CASAS SON MASAS IMPENETRABLES. CLARO QUE, COMO NO DESEAN QUE SE NOTE QUE VIVEN EN LA CALLE, PASAN TODO EL TIEMPO DEAMBULANDO Y SALUDANDO A SUS VECINOS, FINGIENDO QUE PASEAN A SUS PERROS.

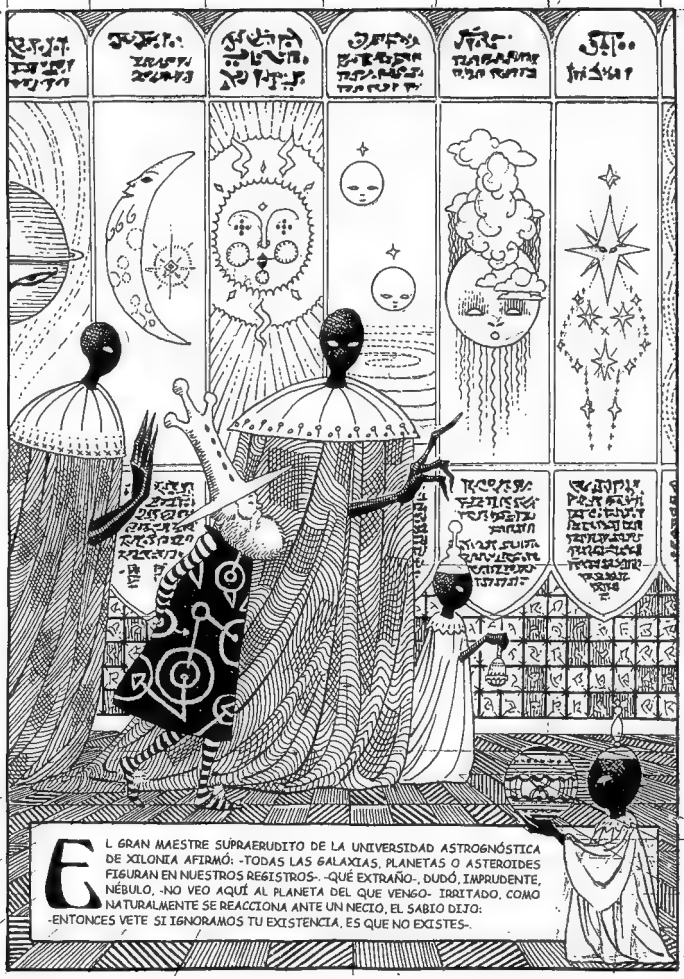
EL GRAN MAESTRE SUPRAERUDITO DE LA UNIVERSIDAD ASTROGNÓSTICA DE XILONIA AFIRMÓ: -TODAS LAS GALAXIAS, PLANETAS O ASTEROIDES FIGURAN EN NUESTROS REGISTROS- -QUÉ EXTRAÑO-, DUDÓ, IMPRUDENTE, NÉBULO, -NO VEO AQUÍ AL PLANETA DEL QUE VENGO- IRRITADO, COMO NATURALMENTE SE REACCIONA ANTE UN NECIO, EL SABIO DIJO: -ENTONCES VETE SI IGNORAMOS TU EXISTENCIA, ES QUE NO EXISTES-.

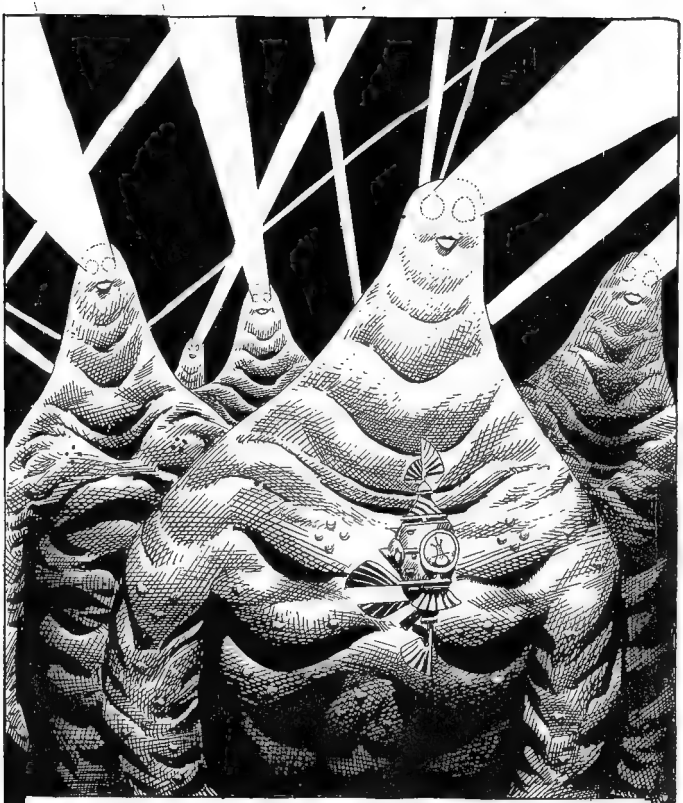

MIREN, MIREN.. EN EL PLANETA KYRKO UN HOMBRE SE CAYÓ DE UNA MONTAÑA-, RIÓ EL PRIMERO -MIREN, MIREN EN LA CONSTELACIÓN DEL ARQUERO TUERTO UNA DAMA HA PERDIDO SU PEINETA-, RIÓ EL SEGUNDO. -MIREN, MIREN.. EN EL LEJANO ASTEROIDE DE LA NEBULOSA ERRANTE UN XILIFOTE DENTADO ACABA DE DEVORARSE A SU AMO-, RIÓ EL TERCERO.

-¡MIREN, MIREN, MIREN!-, RIÓ NÉBULO IMITANDO LAS VOCECITAS FLACAS DE LOS TOMBOLIANOS. -¡TODOS ESTOS TONTOS PARÁSITOS ESPIANDO A SUS VECINOS SIN HACER NUNCA NADA QUE MEREZCA LA PENA DE SER OBSERVADO POR OTROS!-

SIEMPRE SE IDENTIFICÓ AL "PLANETA HIDRIA COMO EL DE "LOS PRODIGIOSOS ESCULTORES DE AGUA" FASCINADO CON SU ARTE, NÉBULO ROGÓ QUE LE FUERA ENSEÑADO -¡JAMÁS!- FUE LA RESPUESTA OBTENIDA, -NUESTRO OFICIO, EN MANOS TORPES, TENDRÍA RESULTADOS DESASTROSOS!- NÉBULO FINGIÓ MARCHARSE Y REGRESÓ MIENTRAS LOS ESFORZADOS ARTISTAS DISFRUTABAN DE SU MERECIDO SUEÑO ENTONCES INTENTÓ CREAR SUS PROPIAS FORMAS, SEGÚN SU INSPIRACIÓN, E IMITANDO LAS TECNICAS QUE HABÍA OBSERVADO EN LA MAÑANA. PERO ALGUNO DE SUS POCO DIESTROS MOVIMIENTOS GENERÓ UNA REACCIÓN EN CADENA QUE PRODUJO MAREAS, REMOLINOS Y OLAS GIGANTESCAS. EL DOCTOR SE MARCHÓ CON EXPRESIÓN INGENUA, AGRADECIENDO QUE NADIE NOTARA SU REGRESO. DESDE ENTONCES, GRACIAS AL LEGADO DE NÉBULO, AL PLANETA HIDRIA, COMENZÓ A RECONOCÉRSELO COMO EL DE "LOS TEMERARIOS DOMADORES DE TORMENTAS MARINAS"

CANSADO DE DEAMBULAR, NÉBULO QUISO AFINCARSE EN ALGÚN LADO. HALLÓ UN PLANETA DE BRISAS PERFUMADAS, CIELOS PERFECTOS Y PRADOS. LO BAUTIZÓ "NEBULANDIA" Y, DE INMEDIATO, LA TIERRA COMENZÓ A HERVIR, SURGIERON VIENTOS SULFUROSOS Y LAS NUBES ARROJARON CHORROS DE AGUA HELADA. -¡VETE, VETE!-, DECÍAN VOCES MISTERIOSAS, -¡NO QUEREMOS HOMBRES AQUÍ, SON UN PELIGRO PARA LA NATURALEZA-. EL DOCTOR SE HABRÍA IDO CON GUSTO, PERO SE PERDIÓ Y SIGUIÓ SIN RUMBO. LAS FUERZAS NATURALES CREYERON QUE ESTO ERA PRUEBA DE SU INDOMABLE ESPÍRITU Y LE PERMITIERON QUEDARSE, A CONDICIÓN DE QUE DISIMULARA UN POCO SU ASPECTO HUMANO. ASÍ, NÉBULO SE PEGÓ PLUMAS, SE ATÓ ASTAS EN LA FRENTE Y UNA LARGA COLA HECHA DE RAMAS SECAS Y APRENDIÓ A CORRETEAR EN 4 PATAS POR LOS MONTES. DE TODAS FORMAS FUE EXPULSADO AL POCO TIEMPO, POR CULPA DE SU INSOPORTABLE COSTUMBRE DE REBUZNARLE A LA LUNA LLENA.

BUSCANDO FAMA, NÉBULO FUE POR LOS COLMILLOS CURVOS DEL KLUUSGO DE YAGG COMPRÓ UNA PISTOLA DE "RAYOS DESCUARTIZADORES" A UN LUGAREÑO Y ENFRENTÓ AL ENGENDRO SIN EMBARGO, SÓLO POMPAS COLORIDAS SURGIERON DE LA LETAL HERRAMIENTA -¡ESTE ES EL REFUGIO DE LOS TIMADORES!-, RIÓ KLUUSGO, -¡Y TÚ OTRO TONTO AL QUE ENGAÑARON!- SIN EMBARGO, MIENTRAS LA BESTIA REÍA SIN CONTROL, NÉBULO LE DESTORNILLÓ LOS COLMILLOS Y HUYÓ CON ELLOS. HABRÍA GANADO PRESTIGIO DE GRAN CAZADOR POR ESTA HAZAÑA, PERO, EN EL CAMINO, NO RESISTIÓ LA TENTACIÓN DE DAR LOS COLMILLOS A OTRO LUGAREÑO, A CAMBIO DE UN FLAUTÍN QUE "HARÍA BAILAR A LAS ESTRELLAS", DEL QUE UNICAMENTE LOGRO ARRANCAR UN ANTIPÁTICO CHIRRIDO QUE SONABA A BURLONAS CARCAJADAS.

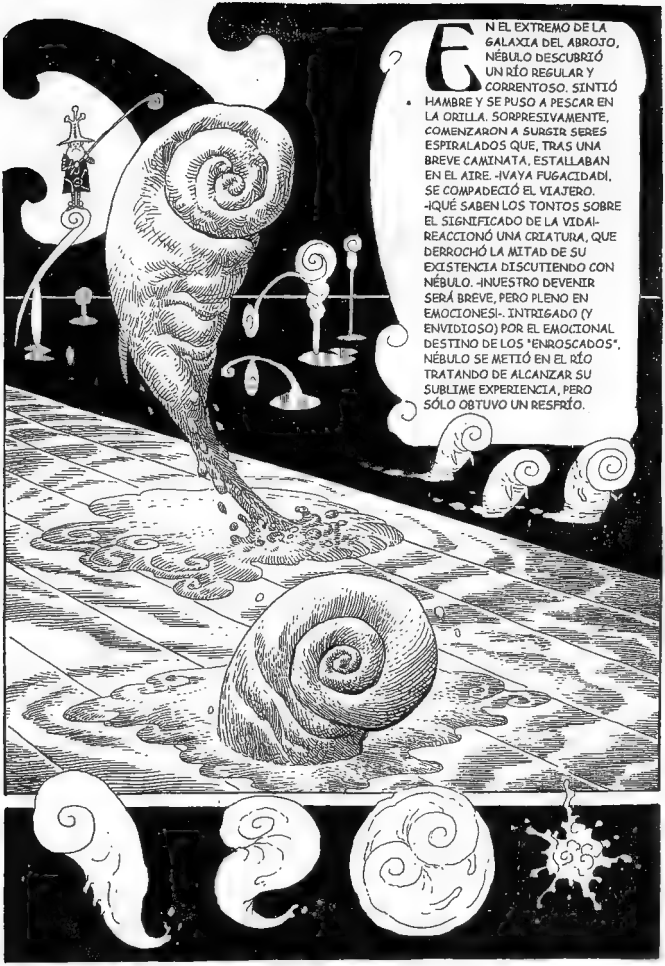
EN EL EXTREMO DE LA GALAXIA DEL ABROJO, NÉBULO DESCUBRIÓ UN RÍO REGULAR Y CORRENTOSO. SINTIÓ HAMBRE Y SE PUSO A PESCAR EN LA ORILLA. SORPRESIVAMENTE, COMENZARON A SURGIR SERES ESPIRALADOS QUE, TRAS UNA BREVE CAMINATA, ESTALLABAN EN EL AIRE. -¡VAYA FUGACIDAD!, SE COMPADECIÓ EL VIAJERO. -¡QUÉ SABEN LOS TONTOS SOBRE EL SIGNIFICADO DE LA VIDA!- REACCIONÓ UNA CRIATURA, QUE DERROCHÓ LA MITAD DE SU EXISTENCIA DISCUTIENDO CON NÉBULO. -¡NUESTRO DEVENIR SERÁ BREVE, PERO PLENO EN EMOCIONES!-. INTRIGADO (Y ENVIDIOSO) POR EL EMOCIONAL DESTINO DE LOS "ENROSCADOS", NÉBULO SE METIÓ EN EL RÍO TRATANDO DE ALCANZAR SU SUBLIME EXPERIENCIA, PERO SÓLO OBTUVO UN RESFRÍO.

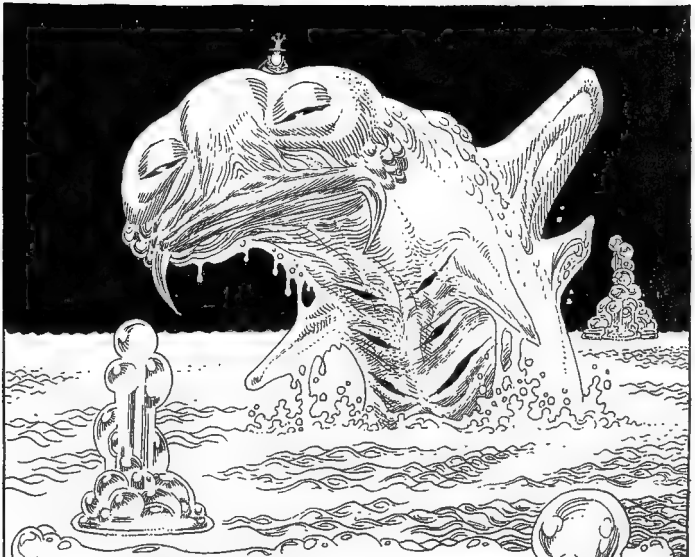

REPENTINAMENTE, NÉBULO, SE HALLÓ SOBRE LA NUCA DEL GRAN OCCIPILOTE PLATEADO. AFABLE Y MUNDANA, LA LEGENDARIA BESTIA BRUÑIDA, LE CONTÓ SU AVENTURA CON LOS ICEBERGS SONÁMBULOS, SU TRAVESÍA EN EL OCÉANO CELESTIAL Y SU ODISEA ALREDEDOR DE LA ISLA DE LOS PELÍCANOS FILIBUSTEROS. TAMBIÉN SOBRE COMO HUNDIÓ A LA ARMADA VAGABUNDA Y ENAMORÓ A LAS MEDUSAS CANTORAS Y ASESINAS CON SU VOZ DE BARÍTONO. TAN EMBOBADO ESTABA NÉBULO CON LOS RELATOS, QUE NO NOTÓ CUANDO EL OCCIPILOTE LO ARROJÓ HACIA LA COSTA, ESTRELLÁNDOLO CONTRA LA PUERTA DE UNA DE LAS TANTAS TABERNAS PORTUARIAS DEL PLANETA KLÁUTINUS. NÉBULO ENTRÓ, PIDIÓ UN JUGO DE BUGAYAKES FERMENTADOS Y EXCLAMÓ EXULTANTE: -¡EL OCCIPILOTE PLATEADO ME LLEVÓ A UN PASEO Y ME CONFIÓ SUS CORRERÍAS!- -¡MENTIRA, EL OCCIPILOTE ES UNA FÁBULA!-, DIJO UNO. -¡FALSO, ES UN FANTASMA!-, DIJO OTRO, -¡TONTERÍAS, ES UN ESPEJISMO DE LA AURORA MERIDIONAL!-, DIJO UNO MÁS, -¡FALACIAS, ES UN CUENTO PARA ASUSTAR A LAS VIEJAS!-, DIJO EL ÚLTIMO. NÉBULO SE MARCHÓ IRRITADO, ANTE TANTO ESCEPTICISMO, APROVECHANDO PARA IRSE SIN PAGAR LA CUENTA.

EN REALIDAD, NO ESTABA DEMASIADO SEGURO DE HABER VIAJADO SOBRE EL OCCIPILOTE, O SI ¿TODO HABÍA SIDO PRODUCTO DE TANTA CERVEZA DE GUINDA CONSUMIDA EN ESOS DÍAS. PERO REFLEXIONÓ QUE, SI CADA UNO DE LOS KLAUTINUSITAS ACEPTABA A SU VERSIÓN PREDILECTA DE LAS COSAS COMO SI FUERA LA VERDAD MÁS ABSOLUTA, ÉL TAMBIÉN PODÍA HACERLO. POR LO QUE, EN CADA TABERNA PORTUARIA POR LA QUE PASÓ EN EL RESTO DE LA GALAXIA, CONTÓ SU EXPERIENCIA CON EL MÍTICO CETÁCEO, OBTENIENDO INFINIDAD DE MIRADAS DE ADMIRACIÓN Y ENVIDIA.

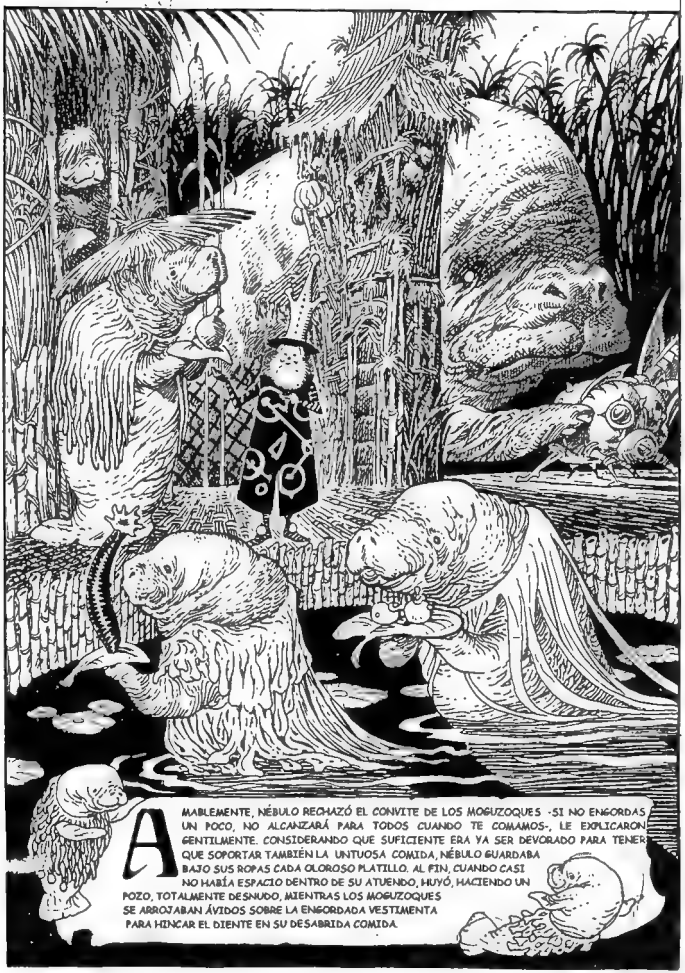

AMABLEMENTE, NÉBULO RECHAZÓ EL CONVITE DE LOS MOGUZOQUES -SI NO ENGORDAS UN POCO, NO ALCANZARÁ PARA TODOS CUANDO TE COMAMOS-, LE EXPLICARON GENTILMENTE. CONSIDERANDO QUE SUFICIENTE ERA YA SER DEVORADO PARA TENER QUE SOPORTAR TAMBIÉN LA UNTUOSA COMIDA, NÉBULO GUARDABA BAJO SUS ROPAS CADA OLOROSO PLATILLO. AL FIN, CUANDO CASI NO HABÍA ESPACIO DENTRO DE SU ATUENDO, HUYÓ, HACIENDO UN POZO, TOTALMENTE DESNUDO, MIENTRAS LOS MOGUZOQUES SE ARROJABAN ÁVIDOS SOBRE LA ENGORDADA VESTIMENTA PARA HINCAR EL DIENTE EN SU DESABRIDA COMIDA.

MIENTRAS NÉBULO INTENTABA TORPEMENTE DESPLAZARSE POR LOS PUENTES ENCRUCIJADOS DEL PLANETA ECUANUS, UN EXPONENTE DE SU EQUILIBRADA NOBLEZA SE LE ACERCÓ A ADVERTIRLE: -CAMINAR AQUÍ ES UN DIFÍCIL ARTE QUE LLEVA TODA UNA VIDA APRENDERLO Y, CUANDO LO LOGRAS, DESCUBRES QUE NO HAY A DONDE IR- EL DOCTOR, EXCLAMÓ DECEPCIONADO: -¡VINE BUSCANDO UN LUGAR EXÓTICO Y RESULTA QUE LA VIDA EN ECUANUS ES IGUAL A LA DE CUALQUIER PLANETA!-

¡AGÁRRÁLO BIEN!
ESO TRATO ¿ACASO ME VÉS BAILANDO UN VALS?
YA VEO CÓMO TRATÁS...
AHORA SÍ. ¿VÉS CÓMO SE HACE?
BIEN, BIEN, BIEN.

CARLOS, CARLOS... ¿CREÍSTE QUE NO TE SEGUIRÍAMOS A CUALQUIER SITIO QUE FUERAS?
¿CREÍSTE QUE TÚ SÓLO PODRÍAS EMPRENDER UNA CRUZADA SIN CONSECUENCIAS?
¿AAAHHH...
¿DUELE? CLARO QUE SÍ... SE TE NOTA EN LA CARA...
¿QUIERES LLAMAR AL GUARDIA?... DALE, LLÁMALO...
¡AAHH!
¿PIENSAS QUE ALGUIEN TE VA A ESCUCHAR?
¿DÓNDE PODEMOS HALLAR A LOS OTROS, CARLOS? NO ME LO OCULTES...

PERO ¡NO TE DAS CUENTA? YA PROBÉ TU SANGRE, YA CONOZCO TUS SECRETOS. CLARO QUE SERÍA MÁS RÁPIDO QUE VOS ME LO DIJERAS.
AN... ATE A...LA MIERDA.
COMPRENDO...
¿SIEMPRE ES LO MISMO CON USTEDES? ¿NUNCA CAMBIARÁN?
PERO ESTA VEZ NO PODRÁN EVITARLO.
¡Y VOS VAS A DECIRME LO QUE QUIERO SABER, ASÍ TENGA QUE LEERLO...
EN TU MISMO...
¡CEREBRO!
¡NO, NO!

¡¡AAAAHHHH!!
¡AAAHH!
RIIIIIIIIIIIING
MIERDA...
CIÉN... SI TUVE UN SUEÑO TERRIBLE... SI, DECIME... ¿AHORA? BUENO, SÍ PERO ¿TAN URGENTE ES?
¡¿QUÉ?!

COMENZAMOS A OÍR GRITOS. NO NOS LLAMÓ LA ATENCIÓN AL PRINCIPIO...
¿NO?
...BUENO, YA SABE... ES CASI NORMAL EN LAS NOCHES... PERO EL ÚLTIMO FUE UN ALARIDO ANIMAL.
ASÍ LO ENCONTRAMOS... BALBUCEABA ALGO ANTES DE MORIR. ALGO COMO VARGAS O UNA COSA PARECIDA...
¿VARGAS? VARGAS... ¿NO HABRÁ SIDO...?
DIOS MÍO...

¿DESEÁS VER LA VERDAD? ¿REALMENTE LO DESEÁS?
SÍ, SÍ...
¡ABRÍ BIEN TUS OJOS ENTONCES! ¡ABRILOS Y DESCUBRÍ LA VERDAD!
¡AAAHHH!
¿Y VOS? ¿TAMBIÉN TENÉS EL VALOR DE APARTAR TUS MIEDOS Y VER LO QUE HASTA AHORA NO PODES?

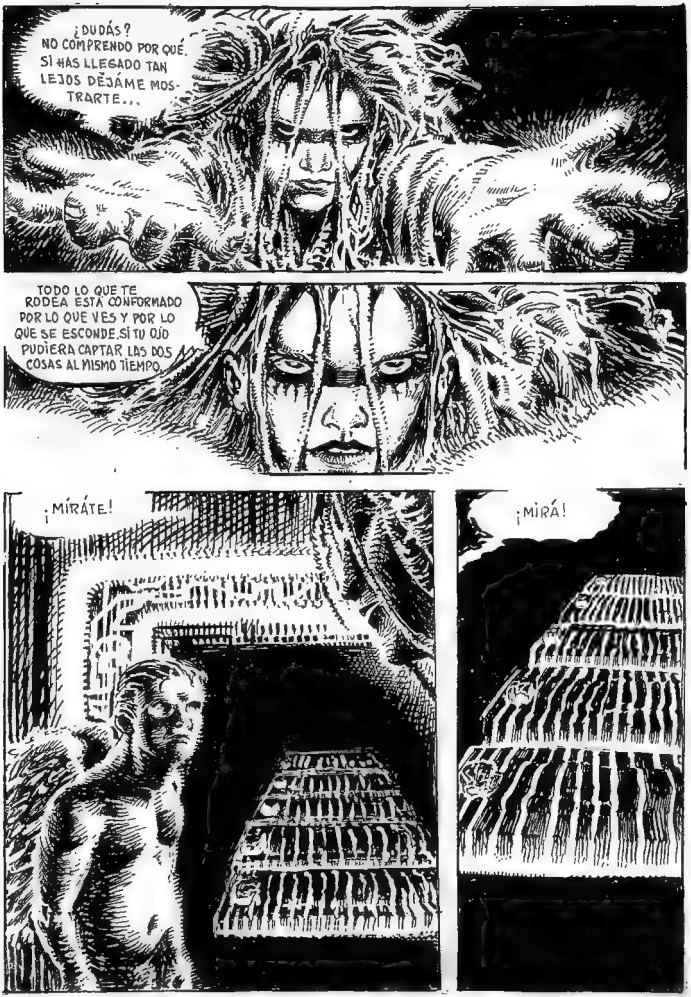
¿DUDÁS? NO COMPRENDO POR QUÉ. SI HAS LLEGADO TAN LEJOS DÉJAME MOSTRARTE...
TODO LO QUE TE RODEA ESTÁ CONFORMADO POR LO QUE VES Y POR LO QUE SE ESCONDE. SI TU OJO PUDIERA CAPTAR LAS DOS COSAS AL MISMO TIEMPO.
¡MÍRÁTE!
¡MIRÁ!

¡NO! NO PODÉS AVANZAR MÁS... NO, AÚN...
VOLVE AHORA. VOLVE Y ENCONTRA EL CAMINO A NOSOTROS..
VOLVE Y ENCONTRA A BURGAS...
¿PUEDE OÍRME? ¿SE SIENTE MEJOR?
OH, SÍ, SÍ... CREO QUE ME MAREÉ... NO ESTOY ACOSTUMBRADO A VER...
NO SE PREOCUPE. A CUALQUIERA LE PASA.

VAYA CON EL GUARDIA, QUE ÉL LO ACOMPAÑARÁ A FIRMAR EL PAPELEO...

¿QUÉ ERA LO QUE BALBUCEABA JONTE?¿PODRIA REPETIRLO?
CREO QUE ERA VARGAS, O ALGO ASI...NO ESTOY SEGURO...

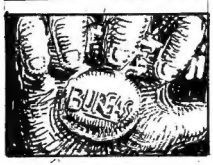
BURGAS

BURGAS...

BURGAS
¡INCREÍBLE...

(CONTINUARÁ)

LA CONQUISTA COSMICA

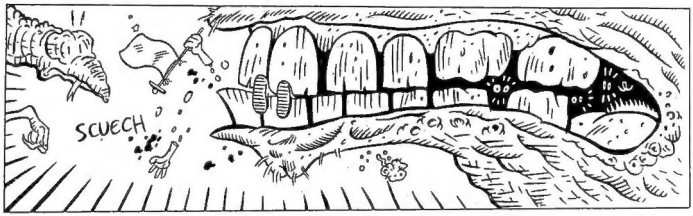

LA CONQUISTA COSMICA - GUION Y DIBUJOS : LUCAS VARELA.

CALVI
97